

SANTA MARIA · OSASCO

Residencial Olímpia

A melhor chance de mudar a sua vida.

Cristina Corretora
CRECI 296751

O EMPREENDIMENTO

Conforto, lazer e segurança

O Residencial Olímpia fica no melhor ponto do bairro Santa Maria, em Osasco, perto de shoppings, drogarias, padarias e escolas, com fácil acesso pelo Rodoanel e pela Rodovia Raposo Tavares.

Morar aqui é ter todo o conforto, lazer e segurança que a sua família merece, num apartamento de 2 quartos para chamar de seu com orgulho.

2 quartos
de 39,67 a 42,65 m²

Elevadores
em todas as torres

5 torres
com 680 apartamentos

Opção de vaga
de garagem para carro

Condomínio
fechado

8 espaços
de lazer e convivência

ONDE FICA

Av. Victor Civita, 2175

Bairro Santa Maria, Osasco.



A localização que facilita tudo no seu dia a dia, com acesso pela Av. Victor Civita, pela Rua Sítio do Ribeirão e pela Estrada Velha de Sorocaba, e fácil acesso ao Rodoanel e à Rodovia Raposo Tavares.

- Terminal Santa Maria
- Creche Osório Loria
- EE Jardim Santa Ângela
- Open Mall The Square
- Shopping Granja Vianna

Abrir no mapa



Residencial Olímpia

5 torres com 680 apartamentos

Gire o celular para ver as fotos



Sala e cozinha integradas


Quarto de casal



Quarto de solteiro



DENTRO DO CONDOMÍNIO

8 espaços de lazer

- Bicicletário
- Espaço para pomar
- Pet place
- Playground
- Espaço gourmet
- Espaço kids
- Salão de festas
- Churrasqueira



Espaço gourmet e churrasqueira



Salão de festas



Espaço kids


Pet place

PLANTA

Apartamento tipo

Referência: apartamento 102, torre 1

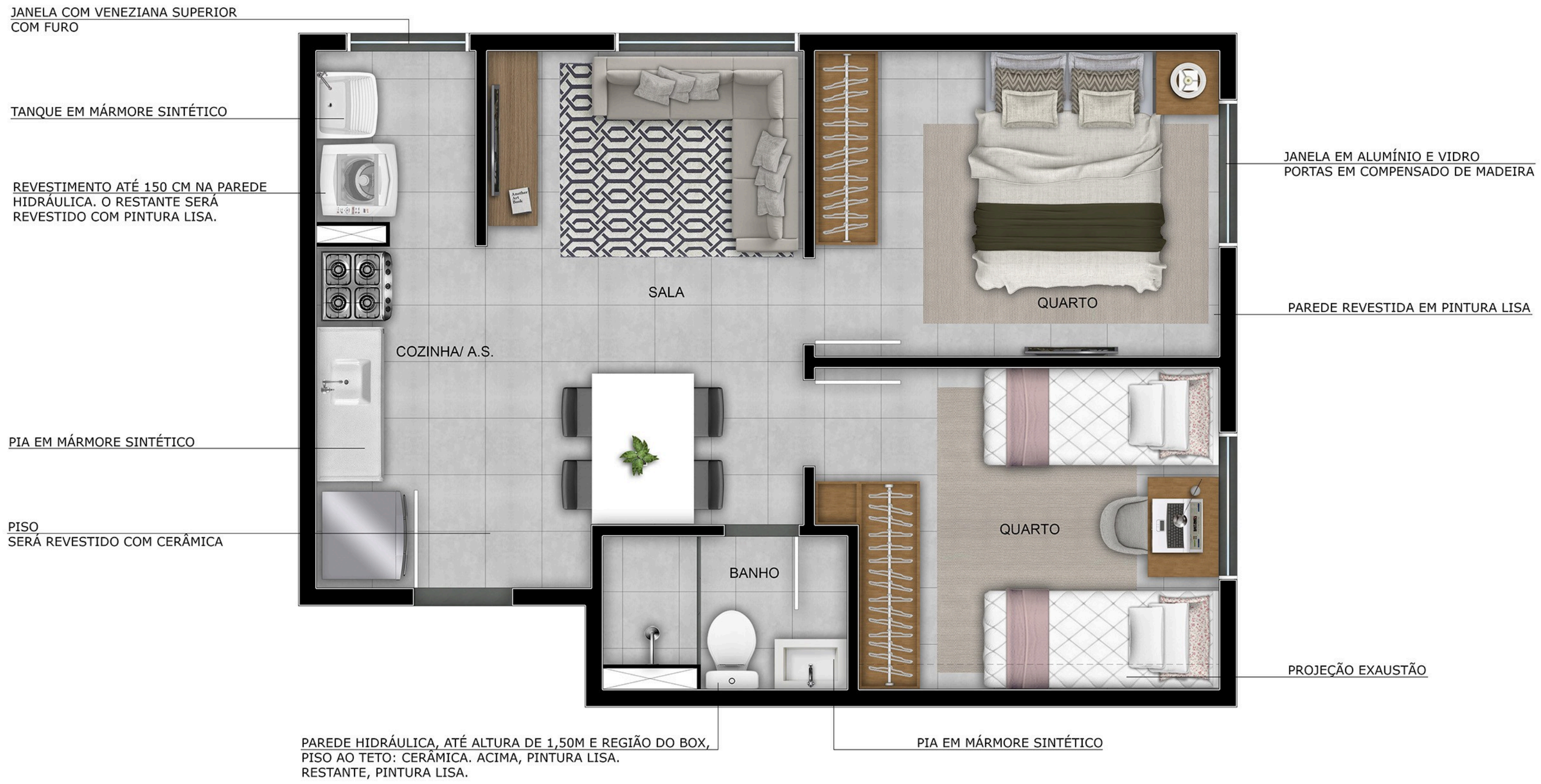

PLANTA

Apartamento tipo

Referência: apartamento 504, torre 1





COMO COMPRAR

Condições para você conquistar o seu

Minha Casa Minha Vida

Financiamento pela Caixa

Uso do FGTS

Eu faço a simulação com a sua renda e a sua análise de crédito grátis, e te mostro a condição que cabe no seu bolso.



VAMOS CONVERSAR

Vamos conversar por vídeo

Numa chamada de vídeo, eu te mostro as unidades disponíveis, os valores do dia e a simulação com a sua renda.

Me chamar no WhatsApp

corretoracristina.com.br

Cristina Corretora
CRECI 296751

Material de divulgação, novembro de 2026. Imagens ilustrativas: móveis, objetos e revestimentos decorativos são referências de decoração; o acabamento entregue está nas plantas e no memorial descritivo. Áreas conforme o projeto.